



clikeco

LA SOLUTION QUI MET VOS DÉCHETS EN BOÎTE

Dépollution dépôts sauvages

clikeco : la force d'un réseau

- 13 agences de proximité
- 83 départements couverts
- Plus de 7000 clients en France nous font confiance
- 50 collaborateurs à votre service

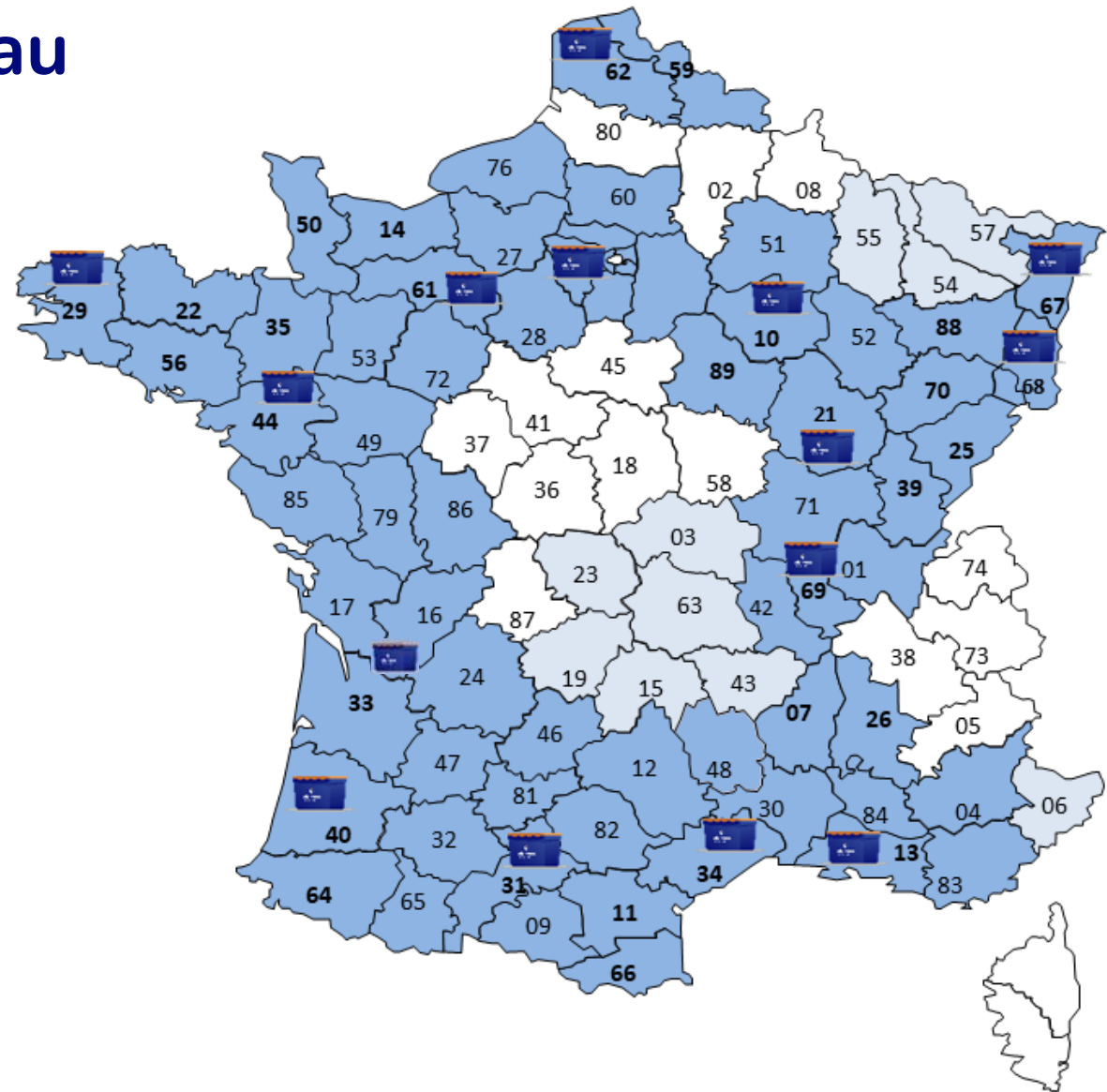

 Tous les départements couverts par clikeco

clikeco : spécialiste du déchet dangereux



Solution régulière



Dépôts sauvages

1. Le concept clikeco : Solution régulière



- L'organisation du tri au poste de travail
- La mise en place de contenants adaptés
- La collecte et la rotation des contenants
- La traçabilité et la gestion administrative
- La valorisation et traitement de vos déchets

2. Une solution pour les dépôts sauvages

Pour quels déchets ?



3. Une solution pour les dépôts sauvages

Pour quels déchets ?



4. Une solution pour les dépôts sauvages

Audit gratuit du site :

➤ Dépôt sauvage identifié :

- Audit en moins de 48h

➤ Caractérisation des différents déchets

- Quantité
- Typologie
- Dangersité

➤ Définition du plan de dépollution



5. Une solution pour les dépôts sauvages

Audit gratuit du site :

➤ Définition des besoins :

- Véhicules
- Contenants
- Engins
- Matériel
- EPI / EPC
- Centres de traitement et filières adéquats



6. Une solution pour dépôts sauvages

Une prestation de service globale

➤ Gestion des équipes

- Planification
- Gestion opérationnelle
- Evaluation des risques



Tri des déchets selon leur nature :

- Dangereux / spécifiques par famille
- DEEE
- Métaux
- Valorisables : bois, plastiques non souillés ...



7. Une solution pour dépôts sauvages

Une prestation de service globale

- ➔ **Stockage** dans les contenants adaptés (bennes, bigbag, caisses palettes ...)
- ➔ **Etiquetage** selon la réglementation

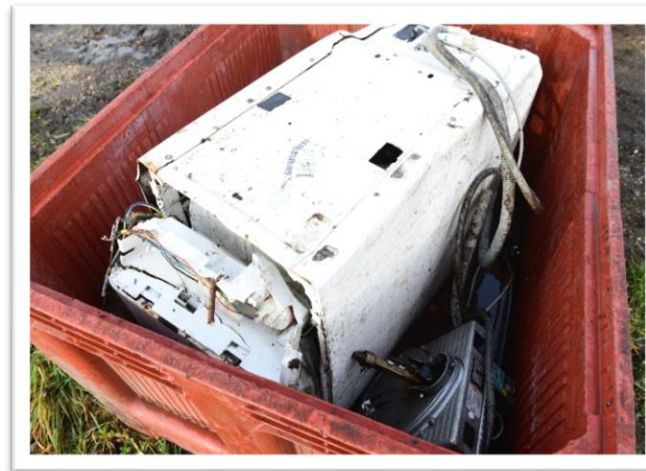

8. Une solution pour dépôts sauvages

Une prestation de service globale

➔ Transport dans les centres de traitement adaptés :

- Choix de filière agréée et de proximité
- Indépendance vis-à-vis des filières
- Gestion complète



➔ Traçabilité

ccrfa Formule CERFA n° 12371 Document n°2005-633 du 30 mai 2005
Modifié le 29 juillet 2010

Bordereau de suivi des déchets
- A REMPLIR PAR L'ÉMETTEUR DU BORDEREAU - Page n° 4/5

Bordereau n° : 8820158014486	
1. Émetteur du bordereau <input checked="" type="checkbox"/> Producteur de déchets <input type="checkbox"/> Collecteur de petites quantités de déchets relevant d'une même rubrique (jointe annexe 2) <input type="checkbox"/> Autre détenteur responsable au traitement dont la provenance des déchets reste identifiable (jointe annexe 2) N° SIRET : 85 41 8 001 7 8 5 0 0 6 9 7 NOM : ADMA CONCEPT Adresse : 1E ROUTE DE KINGERSHEIM (Services Généralistes) 98120 RICHWILLER Tel. : 03 89 83 21 20 Mé : pierre.gantzman@mgma.com Personne à contacter : Pierre Gantzman	2. Installation de destination ou d'entreposage ou de recouvrement prévue <input type="checkbox"/> sans traces (3 à 19 à remplir) <input checked="" type="checkbox"/> non N° SIRET : 3 3 8 1 9 8 9 7 6 2 1 0 0 0 0 3 NOM : SECHE TRIED Adresse : 21 de Hambourg BP24 69490 Chiraclemont Tel. : 03 88 83 21 61 Mé : Personne à contacter : Stephane DERCOURT N° de CAP (le cas échéant) : HOP2008030041 Opération d'élimination /valorisation prévue (code D3R) : D16
3. Désignation du déchet Nature du déchet : LIQUIDE AQUEUX (SUDRES) Désignation usuelle : LIQUIDE AQUEUX (SUDRES) Consistance : <input type="checkbox"/> solide <input checked="" type="checkbox"/> liquide <input type="checkbox"/> gazeux	
4. Mention au titre des règlements ADL, RID, ADNIR, IMDG (le cas échéant)	
5. Conditionnement : <input type="checkbox"/> bome <input type="checkbox"/> citerne <input type="checkbox"/> GRV <input type="checkbox"/> fût <input checked="" type="checkbox"/> autre (préciser) : PALETTE Nombre de colis : 12	
6. Quantité : <input type="checkbox"/> réelle <input checked="" type="checkbox"/> estimée 200 kg	
7. Négoceant (le cas échéant) N° SIREN : [] [] [] [] [] [] [] [] [] [] NOM : [] [] [] [] [] [] [] [] [] [] Adresse : [] [] [] [] [] [] [] [] [] []	Réception n° : [] [] [] [] [] [] [] [] [] [] Limite de validité : [] [] [] [] [] [] [] [] [] [] Personne à contacter : [] [] [] [] [] [] [] [] [] [] Tel. : [] [] [] [] [] [] [] [] [] [] Mé : [] [] [] [] [] [] [] [] [] []
- A REMPLIR PAR LE COLLECTEUR-TRANSPORTEUR -	
8. Collecteur-transporteur N° SIREN : 4 7 3 0 0 0 1 2 7 3 NOM : CLIKECO Adresse : 1F route de Kingersheim 68120 RICHWILLER Tel. : 03 89 80 09 28 Mé : jonathan.martins@clikeco.com Personne à contacter : Jonathan MARTINS	Réception n° : 68-2010-18 Limite de validité : 31/08/2024 Mode de transport : route Date de prise en charge : 03/07/2020 Signature : [Signature] <input type="checkbox"/> transport multimodal d'au moins 20 et 21 tonnes Signature et cachet : [Signature et Cachet]
DECLARATION GENERALE DE L'ÉMETTEUR DU BORDEREAU :	
9. Déclaration générale de l'émetteur du bordereau : Je soussigné certifie que les renseignements portés dans les cadres ci-dessus sont exacts et détaillés de bonne foi. NOM : Pierre Gantzman Date : 03/07/2020 Signature et cachet : [Signature et Cachet]	
- A REMPLIR PAR L'INSTALLATION DE DESTINATION -	
10. Expédition reçue à l'installation de destination N° SIRET : [] [] [] [] [] [] [] [] [] [] NOM : [] [] [] [] [] [] [] [] [] [] Adresse : [] [] [] [] [] [] [] [] [] [] Personne à contacter : [] [] [] [] [] [] [] [] [] [] Quantité réelle présentée : [] [] [] [] [] [] [] [] [] [] (tonnes) Date de présentation : [] [] [] [] [] [] [] [] [] [] Les déchets : <input type="checkbox"/> oui <input checked="" type="checkbox"/> non Mois de retour : 07 JUL 2020 Signature : [Signature]	11. Réalisation de l'opération Code D3R : [] [] [] [] [] [] [] [] [] [] Description : [] [] [] [] [] [] [] [] [] [] Je soussigné certifie que l'opération ci-dessus a été effectuée NOM : [] [] [] [] [] [] [] [] [] [] Date : 03/07/2020 Signature : [Signature]
12. Destination ultérieure prévue (le cas échéant) ou d'un traitement ultérieur à des déchets dans la proximité restreinte identifiable le moment du bordereau sera accompagné de l'annexe 2 du formulaire CERFA n°12371) Installation de destination / traitement prévue (code D3R) : [] [] [] [] [] [] [] [] [] [] N° SIRET : [] [] [] [] [] [] [] [] [] [] NOM : [] [] [] [] [] [] [] [] [] [] Adresse : [] [] [] [] [] [] [] [] [] [] Personne à contacter : [] [] [] [] [] [] [] [] [] [] NOM : [] [] [] [] [] [] [] [] [] [] Adresse : [] [] [] [] [] [] [] [] [] [] Personne à contacter : [] [] [] [] [] [] [] [] [] [] NOM : [] [] [] [] [] [] [] [] [] [] Adresse : [] [] [] [] [] [] [] [] [] [] Personne à contacter : [] [] [] [] [] [] [] [] [] [] NOM : [] [] [] [] [] [] [] [] [] [] Adresse : [] [] [] [] [] [] [] [] [] []	

[Barcode]

9. Une solution pour dépôts sauvages



Cas spécifique d'un dépôt sauvage contenant l'amiante

- ➔ Encadrant formé « sous section 4 encadrant technique »
- ➔ Opérateurs formés « sous section 4 opérateur »
- ➔ Mode opératoire validé par la médecine du travail
- ➔ Reconditionnement réalisé selon la réglementation en vigueur



10. Le modèle économique clikeco

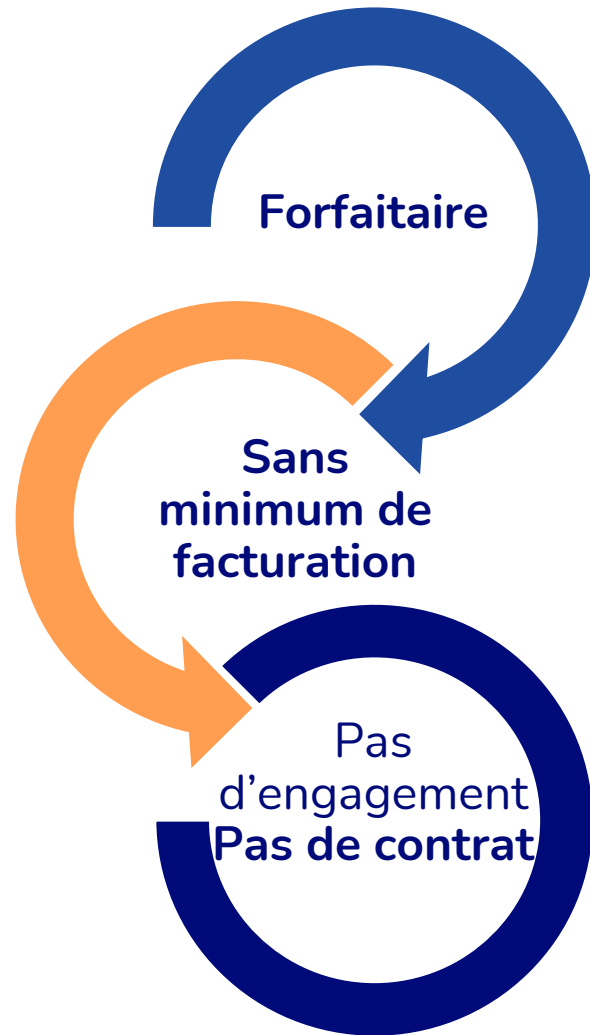

- Sur mesure
- Lisible et transparent
- Tarification avantageuse

Vos solutions déchets par clikeco



- Audit gratuit
- Clé en main
- Valorisation des déchets
- Documents et traçabilité
- Un interlocuteur unique
- Sécurité
- Gain de temps
- Respect de l'environnement



clikeco

LA SOLUTION QUI MET VOS DÉCHETS EN BOÎTE

Téo VALERO

Chargé d'affaires

teo.valero@clikeco.com - 07 71 05 46 33