

Statut de la zone : ZAC ZAIC

Urbanisme : zone UE du POS

Création : 1989

Contact : ADEBT

Commercialisation : SODEB

Gestion : CAB

Surfaces (en ha)

Totale : 3

Disponible : 0,28

Locaux inoccupés : 7

Situation

au coeur de la commune, le long de l'avenue du Général De Gaulle (D13).

Accès

depuis l'avenue du Général De Gaulle (D13).

Services

Contribuez à la mise à jour de l'Atlas :

✉ atlas_eco@autb.fr

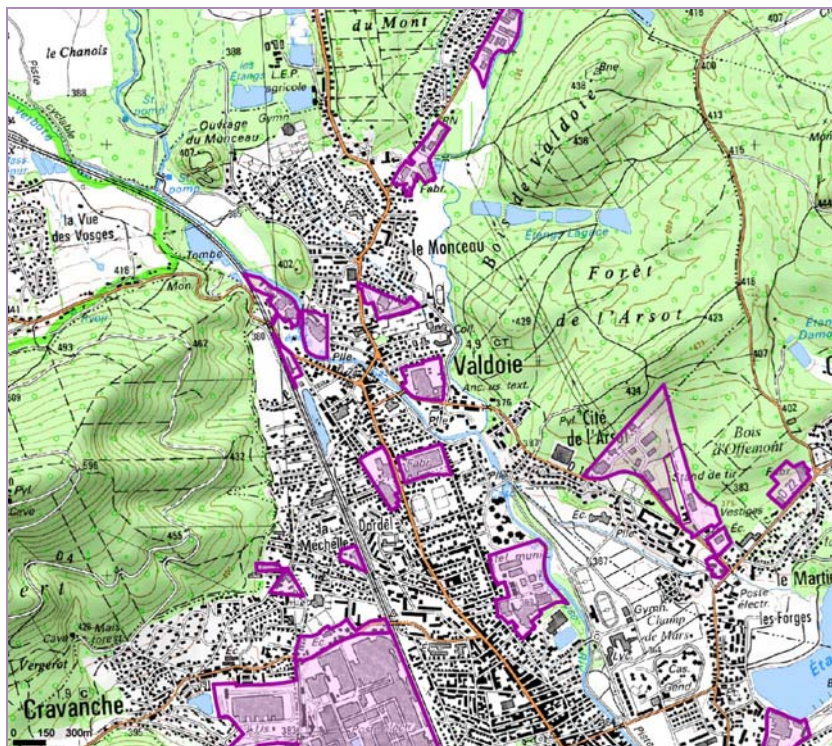

| | Entreprises | Emplois |
|------------------------|-------------|-----------|
| Total | 26 | 66 |
| dont Agriculture | | |
| Commerce | 7 | 21 |
| Service | 4 | 26 |
| Industrie | 2 | 7 |
| Construction/TP | 3 | 12 |
| Transport | | |
| Nouvelles technologies | | |
| Activité NR | 2 | |

| Dessertes | Distance | Delai | Nom |
|---------------------|----------|--------|--|
| Autoroute | 6 | 8 | A36 |
| Train | 13 km | 12 min | Gare TGV Belfort-Montbéliard |
| Train | 3 | | Gare de Belfort |
| Transport en commun | 300m | 5 min | arrêt Mairie/Blumberg/Savoureuse - L.1 dbl dir. Fqce:5min |
| Transport en commun | 300m | 5 min | arrêt Mairie/Blumberg/Savoureuse - L.3 dbl dir. Fqce:10min |
| Transport en commun | 300m | 5 min | arrêt Mairie/Blumberg/Savoureuse - L.G dbl dir. Fqce:30min |
| Transport en commun | 50m | 1 min | arrêt Paquis - L.5 dbl dir. Fqce:10min |

Plan de la zone



| N° bâti | Nom de l'établissement | Nature de l'activité | Effectif |
|------------------|--|------------------------------------|----------|
| Commerce | | | |
| 11 | Chauss expo | Vente chaussures | 3 |
| 17 | MEGA MARKET | épicerie | 2 |
| 28 | Insert'Vet | vente de vêtement | 2 |
| 29 | Incomparable : rien que pour elles | Vêtements féminin | 2 |
| 3 | Natur'Art | Fleuriste | 3 |
| 7 | Le valdoyen | Tabac, presse | 2 |
| 8 | Biocoop Le grenier vert | Alimentation biologique | 7 |
| Services | | | |
| 12 | 6eme sens | salon de coiffure | 4 |
| 24 | Assurances Baltique | Courtiers d'assurances | 5 |
| 25 | Autovision Contrôle technique Valdoyen | Contrôle technique auto | 2 |
| 26 | Ecole de musique communautaire | Enseignement musical | 15 |
| Industrie | | | |
| 2 | La ronde des pains | Boulangerie, pâtisserie | 7 |
| 23 | Espace Reno | Aménagement de combles et de caves | |

| N° bâti | Nom de l'établissement | Nature de l'activité | Effectif |
|---------------------|----------------------------|--------------------------------|----------|
| Construction | | | |
| 15 | Façade 90 | Crépissage façades | 4 |
| 18 | Au ptit zingueur | Couverture zinguerie | 2 |
| 9 | Serplaste | Fenêtres bois, PVC | 6 |
| Autre | | | |
| 16 | Serplaste | entrepôt | |
| 19 | Entrepot des resto du cœur | Hangar | |
| 20 | Commune de Valdoie | Hangar | |
| Inoccupé | | | |
| 1 | Inoccupé | Inoccupé | |
| 13 | Inoccupé | Inoccupé | |
| 21 | Inoccupé | | |
| 22 | Inoccupé | Inoccupé | |
| 4 | Inoccupé | A vendre (325m ²) | |
| 5 | Inoccupé | Inoccupé | |
| 6 | Inoccupé | Inoccupé | |