

Statut de la zone : ZAC ZAIC

Urbanisme : zone UE du POS

Création : 1991

Contact : ADEBT

Commercialisation : Commune/ADEB

Gestion : CAB

Surfaces (en ha)

Totale : 2

Disponible : Non

Locaux inoccupés :

Situation

à l'ouest de la commune, le long de la route menant à Evette-Salbert.

Accès

avenue Michel Page, depuis la rue de la gare à proximité du passage SNCF.

Services

Contribuez à la mise à
jour de l'Atlas :

✉ atlas_eco@autb.fr

Entreprises

Emplois

Total

4

4

dont Agriculture

Commerce

Service

1

1

Industrie

2

3

Construction/TP

1

Transport

Nouvelles technologies

Activité NR

| Dessertes | Distance | Delai | Nom |
|-----------|----------|--------|------------------------------|
| Autoroute | 6 | 8 | A36 |
| Train | 13 km | 12 min | Gare TGV Belfort-Montbéliard |
| Train | 3 | | Gare de Belfort |

Plan de la zone

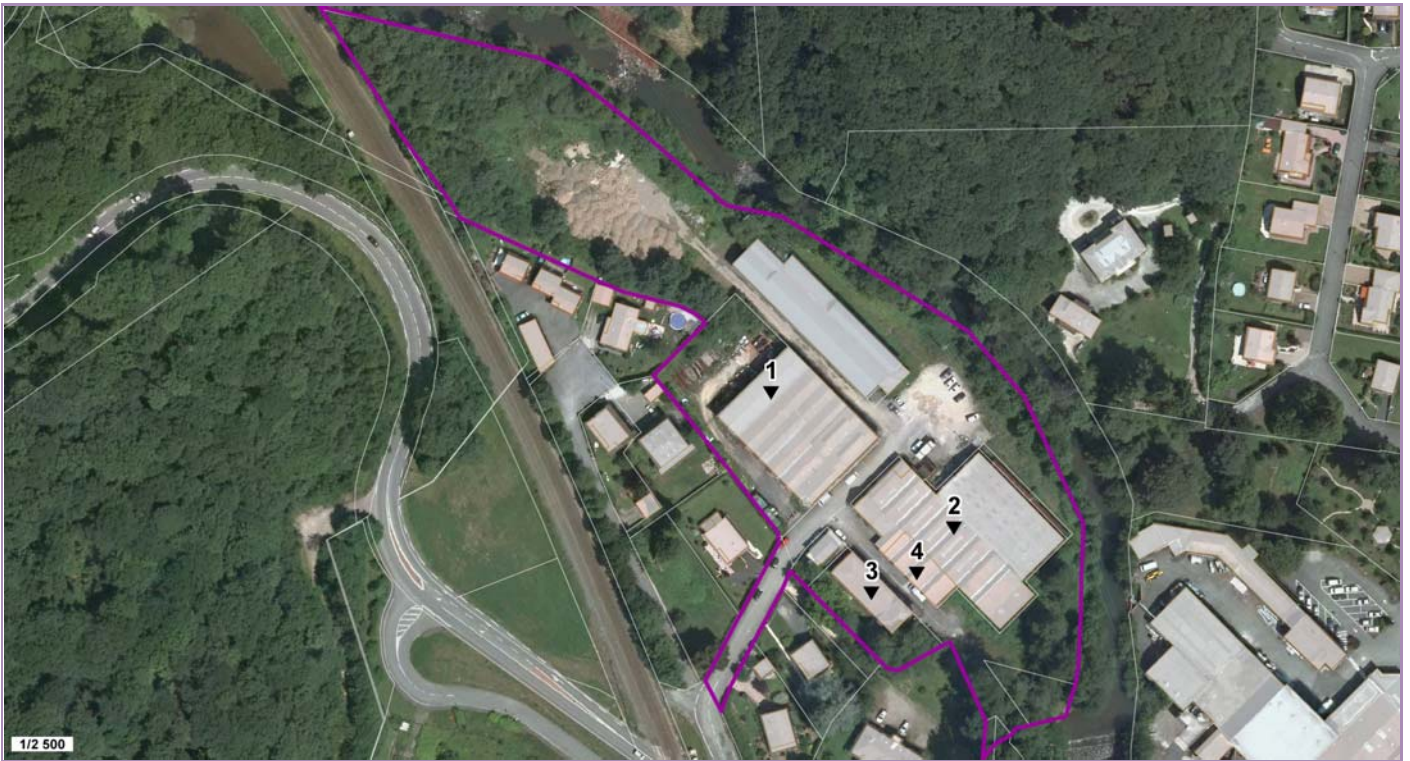

| N° bâti | Nom de l'établissement | Nature de l'activité | Effectif |
|---------------------|--------------------------------|---|----------|
| Services | | | |
| 3 | Ecole de danse Valérie Martres | Arts, spectacles et activités récréatives | 1 |
| Industrie | | | |
| 1 | Karisal | Atelier | 0 |
| 2 | Karisal | Mécanique industrielle (Bureau) | 3 |
| Construction | | | |
| 4 | ETS Bouhelier | Menuiserie | |